

Clubs

Coopérer - Bilan du contrôle des engagements CTC

Informations

| Respect/Engagements | Engagement individuel | Engagement(s) solidaire(s) |
|---------------------|-----------------------|---------------------------------------|
| Respect | 652 clubs | 421 clubs représentant 177 CTC |
| Non-respect | 8 clubs | 101 clubs représentant 40 CTC |
| Tolérance | 0 club | 138 clubs représentant 47 CTC |
| TOTAL | 660 clubs | 660 clubs représentant 264 CTC |

Coopérer - Engagement individuel

Informations

- Clubs ne respectant pas son engagement individuel

| N° CTC | Libellé CTC | N° Club fils | Libellé Club fils | NB licence total | NB licence compétitive | NB licences U1,U2,U3,U4,U5,U6,U7,U8,U9,U10,U11 |
|------------|-----------------------------|--------------|------------------------------------|------------------|------------------------|--|
| NAQ0016028 | CTC GRAND COGNAC | NAQ0016016 | AL MESNAC | 21 | 13 | |
| NAQ0040156 | CTC GRAND DAX BASKET | NAQ0040049 | SAINT-PAUL BASKET 3X3 | 2 | 1 | |
| NAQ0064113 | CTC CGAS | NAQ0064014 | AL SALLESPISSÉ | 31 | 28 | |
| NOR0050005 | CTC BAIE BASKETBALL | NOR0050026 | BASKET CLUB MORTAIN | 23 | 14 | |
| OCC0034055 | CTC CENTRE HERAULT BASKET | OCC0034048 | LODEVE BASKET CLUB | 4 | 2 | |
| OCC1248041 | CTC ELAN AVEYRON BASKET | OCC1248048 | AVEYRON BASKETBALL ACADEMIE | 1 | | |
| PDL0085048 | CTC ENTENTE LA ROCHE BASKET | PDL0085021 | Sports Events Projects Association | 7 | | |
| SUD0013014 | CTC MARSEILLE | SUD0013027 | MARSEILLE BASKET METROPOLE | 26 | 21 | |

Coopérer - Engagements solidaires

Informations

- Clubs ne respectant pas leurs engagements solidaires

| LF | CE | N° CTC | Libellé CTC | N° Club fils | Libellé Club fils | EGT solidaire N |
|-----|------|------------|-----------------------------------|--------------|---------------------------------|-----------------|
| ARA | 0069 | ARA0069121 | CTC BASKET VAL DE REINS | ARA0069173 | CUBLIZE ASC | Non-respect |
| ARA | 0069 | ARA0069121 | CTC BASKET VAL DE REINS | ARA0069177 | AMPLEPUIS BC | Non-respect |
| ARA | 0069 | ARA0069121 | CTC BASKET VAL DE REINS | ARA0069180 | SAINT JEAN LA BUSSIERE BASKET | Non-respect |
| ARA | 0073 | ARA0073022 | CTC CHAMBERY ALLIANCE BASKET | ARA0073008 | JS CHAMBERIENNE | Non-respect |
| ARA | 0073 | ARA0073022 | CTC CHAMBERY ALLIANCE BASKET | ARA0073033 | CHAMBERY LA MOTTE COGNIN BASKET | Non-respect |
| ARA | 0073 | ARA0073028 | CTC VALLEE DE LA MAURIENNE BASKET | ARA0073007 | AS MAURIENNAISE | Non-respect |
| ARA | 0073 | ARA0073028 | CTC VALLEE DE LA MAURIENNE BASKET | ARA0073014 | B C MAURIENNAIS | Non-respect |
| ARA | 0073 | ARA0073028 | CTC VALLEE DE LA MAURIENNE BASKET | ARA0073036 | ES MARTIN S MICHEL | Non-respect |
| ARA | 0073 | ARA0073028 | CTC VALLEE DE LA MAURIENNE BASKET | ARA0073038 | B C CUINES | Non-respect |
| BFC | 0071 | BFC0071055 | CTC CHARNAY LA CHAPELLE | BFC0071008 | CHARNAY BASKET BOURGOGNE SUD | Non-respect |
| BFC | 0071 | BFC0071055 | CTC CHARNAY LA CHAPELLE | BFC0071023 | AS LA CHAPELLE DE GUINCHAY | Non-respect |
| BFC | 0089 | BFC0089004 | CTC CENTRE YONNE BASKET | BFC0089006 | ASUC MIGENNES BASKET | Non-respect |
| BFC | 0089 | BFC0089004 | CTC CENTRE YONNE BASKET | BFC0089008 | US JOIGNY | Non-respect |
| BFC | 0089 | BFC0089004 | CTC CENTRE YONNE BASKET | BFC0089015 | US VILLENEUVE SUR YONNE | Non-respect |
| BFC | 0089 | BFC0089004 | CTC CENTRE YONNE BASKET | BFC0089033 | AILLANT SPORT BASKET | Non-respect |

Coopérer - Engagements solidaires

Informations

- Clubs ne respectant pas leurs engagements solidaires

| LF | CC | N° CTC | Libellé CTC | N° Club fils | Libellé Club fils | EGT solidaire N |
|-----|------|------------|--|--------------|----------------------------|-----------------|
| BRE | 0029 | BRE0029089 | CTC PCMSM 29 | BRE0029009 | PLEYBER CHRIST BASKET CLUB | Non-respect |
| BRE | 0029 | BRE0029089 | CTC PCMSM 29 | BRE0029041 | MORLAIX ST MARTIN BASKET | Non-respect |
| BRE | 0035 | BRE0035057 | CTC OCM-JSB-USM | BRE0035049 | MONTAUBAN DE BGNE OC | Non-respect |
| BRE | 0035 | BRE0035057 | CTC OCM-JSB-USM | BRE0035121 | BOISGERVILLY JS | Non-respect |
| BRE | 0035 | BRE0035057 | CTC OCM-JSB-USM | BRE0035162 | MEDREAC US | Non-respect |
| COR | 0020 | COR0020014 | CTC FURIANI VESCOVATO BB | COR0020010 | FURIANI BASKET CLUB | Non-respect |
| CVL | 0028 | CVL0028008 | CTC CHATEAUDUN BASKET SUD28 | CVL0028007 | CHATEAUDUN BASKET CLUB | Non-respect |
| CVL | 0028 | CVL0028008 | CTC CHATEAUDUN BASKET SUD28 | CVL0028024 | BASKET CLUB PONTOIS | Non-respect |
| CVL | 0028 | CVL0028008 | CTC CHATEAUDUN BASKET SUD28 | CVL0028028 | BASKET CLUB BONNEVALAIS | Non-respect |
| CVL | 0037 | CVL0037066 | CTC TOURANG'ELLES LOIRE METROPOLE BASKET | CVL0037005 | CES TOURS | Non-respect |
| CVL | 0037 | CVL0037066 | CTC TOURANG'ELLES LOIRE METROPOLE BASKET | CVL0037023 | ALERTE SP. DE FONDETTES | Non-respect |
| CVL | 0045 | CVL0045108 | CTC DES LOGES | CVL0045032 | US FAY BASKET | Non-respect |
| CVL | 0045 | CVL0045108 | CTC DES LOGES | CVL0045077 | SAINT DENIS DE L'HOTEL ASM | Non-respect |
| CVL | 0045 | CVL0045119 | CTC DU GATINAIS | CVL0045044 | USM MONTARGIS | Non-respect |
| CVL | 0045 | CVL0045119 | CTC DU GATINAIS | CVL0045205 | MJC VILLEMANDEUR | Non-respect |

Coopérer - Engagements solidaires

Informations

- Clubs ne respectant pas leurs engagements solidaires

| LF | CC | N° CTC | Libellé CTC | N° Club fils | Libellé Club fils | EGT solidaire N |
|-----|------|------------|---|--------------|----------------------------|-----------------|
| GES | 0054 | GES0054040 | CTC COLLECTIF BASKET VAL DE LOBBAINÉ CLUB | GES0054019 | OMNI SPORTS FROUARD POMPEY | Non-respect |
| GES | 0054 | GES0054040 | CTC COLLECTIF BASKET VAL DE LOBBAINÉ CLUB | GES0054054 | BASKET CLUB LIVERDUN | Non-respect |
| GES | 0068 | GES0068047 | CTC JURA ALSACIEN BASKET | GES0068018 | AS HEIMERSDORF | Non-respect |
| GES | 0068 | GES0068047 | CTC JURA ALSACIEN BASKET | GES0068062 | BC VIEUX-FERRETTE | Non-respect |
| IDF | 0077 | IDF0077033 | CTC PAYS DE BRIE BASKET | IDF0077011 | COULOMMIERS BRIE BASKET | Non-respect |
| IDF | 0077 | IDF0077033 | CTC PAYS DE BRIE BASKET | IDF0077015 | BASKET BALL FERTOIS | Non-respect |
| IDF | 0077 | IDF0077045 | CTC POLE BASKET 77-91 SUD CENTRE | IDF0077036 | PLESSIS SAVIGNY BASKET | Non-respect |
| IDF | 0077 | IDF0077045 | CTC POLE BASKET 77-91 SUD CENTRE | IDF0077067 | MOISSY BASKET CLUB | Non-respect |
| IDF | 0077 | IDF0077045 | CTC POLE BASKET 77-91 SUD CENTRE | IDF0077068 | COMBS-LA-VILLE BC | Non-respect |
| IDF | 0077 | IDF0077045 | CTC POLE BASKET 77-91 SUD CENTRE | IDF0091031 | ES MONTGERON BASKET BALL | Non-respect |
| IDF | 0077 | IDF0077094 | CTC ALLIANCE BASKET SUD 77 | IDF0077003 | AVON BASKET | Non-respect |
| IDF | 0077 | IDF0077094 | CTC ALLIANCE BASKET SUD 77 | IDF0077009 | US CHAMPAGNE-SUR-SEINE | Non-respect |
| IDF | 0077 | IDF0077094 | CTC ALLIANCE BASKET SUD 77 | IDF0077017 | AS HERICY-FONTAINE-LE-PORT | Non-respect |
| IDF | 0077 | IDF0077094 | CTC ALLIANCE BASKET SUD 77 | IDF0077081 | THOMERY BASKET CLUB | Non-respect |
| IDF | 0078 | IDF0078109 | CTC FONTENAY SAINT CYR | IDF0078006 | AS FONTENAY LE FLEURY | Non-respect |
| IDF | 0078 | IDF0078109 | CTC FONTENAY SAINT CYR | IDF0078099 | CASOARS BASKET SAINT-CYR | Non-respect |

Coopérer - Engagements solidaires

Informations

- Clubs ne respectant pas leurs engagements solidaires

| LF | CC | N° CTC | Libellé CTC | N° Club fils | Libellé Club fils | EGT solidaire N |
|-----|------|------------|---|--------------|----------------------------|-----------------|
| GES | 0054 | GES0054040 | CTC COLLECTIF BASKET VAL DE LOBBAINÉ CLUB | GES0054019 | OMNI SPORTS FROUARD POMPEY | Non-respect |
| GES | 0054 | GES0054040 | CTC COLLECTIF BASKET VAL DE LOBBAINÉ CLUB | GES0054054 | BASKET CLUB LIVERDUN | Non-respect |
| GES | 0068 | GES0068047 | CTC JURA ALSACIEN BASKET | GES0068018 | AS HEIMERSDORF | Non-respect |
| GES | 0068 | GES0068047 | CTC JURA ALSACIEN BASKET | GES0068062 | BC VIEUX-FERRETTE | Non-respect |
| IDF | 0077 | IDF0077033 | CTC PAYS DE BRIE BASKET | IDF0077011 | COULOMMIERS BRIE BASKET | Non-respect |
| IDF | 0077 | IDF0077033 | CTC PAYS DE BRIE BASKET | IDF0077015 | BASKET BALL FERTOIS | Non-respect |
| IDF | 0077 | IDF0077045 | CTC POLE BASKET 77-91 SUD CENTRE | IDF0077036 | PLESSIS SAVIGNY BASKET | Non-respect |
| IDF | 0077 | IDF0077045 | CTC POLE BASKET 77-91 SUD CENTRE | IDF0077067 | MOISSY BASKET CLUB | Non-respect |
| IDF | 0077 | IDF0077045 | CTC POLE BASKET 77-91 SUD CENTRE | IDF0077068 | COMBS-LA-VILLE BC | Non-respect |
| IDF | 0077 | IDF0077045 | CTC POLE BASKET 77-91 SUD CENTRE | IDF0091031 | ES MONTGERON BASKET BALL | Non-respect |
| IDF | 0077 | IDF0077094 | CTC ALLIANCE BASKET SUD 77 | IDF0077003 | AVON BASKET | Non-respect |
| IDF | 0077 | IDF0077094 | CTC ALLIANCE BASKET SUD 77 | IDF0077009 | US CHAMPAGNE-SUR-SEINE | Non-respect |
| IDF | 0077 | IDF0077094 | CTC ALLIANCE BASKET SUD 77 | IDF0077017 | AS HERICY-FONTAINE-LE-PORT | Non-respect |
| IDF | 0077 | IDF0077094 | CTC ALLIANCE BASKET SUD 77 | IDF0077081 | THOMERY BASKET CLUB | Non-respect |
| IDF | 0078 | IDF0078109 | CTC FONTENAY SAINT CYR | IDF0078006 | AS FONTENAY LE FLEURY | Non-respect |
| IDF | 0078 | IDF0078109 | CTC FONTENAY SAINT CYR | IDF0078099 | CASOARS BASKET SAINT-CYR | Non-respect |

Coopérer - Engagements solidaires

Informations

- Clubs ne respectant pas leurs engagements solidaires

| LF | CC | N° CTC | Libellé CTC | N° Club fils | Libellé Club fils | EGT solidaire N |
|-----|------|------------|--|--------------|--------------------------------|-----------------|
| IDF | 0091 | IDF0091065 | CTC VAL D'YERRES VAL DE SEINE | IDF0091012 | DRAVEIL BASKET CLUB | Non-respect |
| IDF | 0091 | IDF0091065 | CTC VAL D'YERRES VAL DE SEINE | IDF0091052 | ES YERRES | Non-respect |
| IDF | 0094 | IDF0094069 | CTC RC BASKET 94 (RUNGIS CHEVILLY BASKET 94) | IDF0094018 | ELAN CHEVILLY LARUE | Non-respect |
| IDF | 0094 | IDF0094069 | CTC RC BASKET 94 (RUNGIS CHEVILLY BASKET 94) | IDF0094036 | RUNGIS BB | Non-respect |
| IDF | 0095 | IDF0095046 | CTC FRANCONVILLE - BCFMM | IDF0095010 | BASKET CLUB FRANCONVILLE (BCF) | Non-respect |
| IDF | 0095 | IDF0095046 | CTC FRANCONVILLE - BCFMM | IDF0095049 | BC FREPILLON MERIEL MERY | Non-respect |
| NAQ | 0017 | NAQ0017030 | CTC BASKET OCEAN 17 | NAQ0017008 | MARENNES BOURCEFRANC BBMB | Non-respect |
| NAQ | 0017 | NAQ0017030 | CTC BASKET OCEAN 17 | NAQ0017021 | ROCHEFORT BASKET CLUB | Non-respect |
| NAQ | 0017 | NAQ0017030 | CTC BASKET OCEAN 17 | NAQ0017031 | ST AGNANT BASKET CLUB | Non-respect |
| NAQ | 0017 | NAQ0017030 | CTC BASKET OCEAN 17 | NAQ0017048 | TONNAY CHARENTE | Non-respect |
| NAQ | 0040 | NAQ0040014 | CTC DU MARSAN | NAQ0040073 | STADE MONTOIS BASKET MASCULIN | Non-respect |
| NAQ | 0040 | NAQ0040014 | CTC DU MARSAN | NAQ0040142 | LE MIKADI ST PIERRE DU MONT | Non-respect |
| NAQ | 0040 | NAQ0040017 | CTC CSB USA | NAQ0040036 | UNION SPORTIVE DE L'ADOUR 40 | Non-respect |
| NAQ | 0040 | NAQ0040017 | CTC CSB USA | NAQ0040155 | CLUB SPORTIF BARCELONN'AIRE | Non-respect |
| NAQ | 0047 | NAQ0047002 | CTC ELAN DU SEGURAN | NAQ0047007 | COP BASKET | Non-respect |
| NAQ | 0047 | NAQ0047002 | CTC ELAN DU SEGURAN | NAQ0047080 | FOULAYRONNES BASKET BALL | Non-respect |

Coopérer - Engagements solidaires

Informations

- Clubs ne respectant pas leurs engagements solidaires

| LF | CC | N° CTC | Libellé CTC | N° Club fils | Libellé Club fils | EGT solidaire N |
|-----|------|------------|---|--------------|-----------------------------------|-----------------|
| NOR | 0014 | NOR0014079 | CTC AGC-ASBO | NOR0014003 | AVANT GARDE CAEN | Non-respect |
| NOR | 0014 | NOR0014079 | CTC AGC-ASBO | NOR0014053 | AS BRETTEVILLE L'ORGUEILLEUSE | Non-respect |
| NOR | 0050 | NOR0050010 | CTC DU COTENTIN | NOR0050009 | CHERBOURG BASKET BALL | Non-respect |
| NOR | 0050 | NOR0050010 | CTC DU COTENTIN | NOR0050043 | POINTE COTENTIN BASKET | Non-respect |
| OCC | 0030 | OCC0030077 | CTC DIRECTION TERRITORIALE QUISSAC SAINT-HIPPOLITE-DU-FORT | OCC0030032 | BASKET CLUB CIGALOIS | Non-respect |
| OCC | 0030 | OCC0030077 | CTC DIRECTION TERRITORIALE QUISSAC SAINT-HIPPOLITE-DU-FORT | OCC0030035 | ASSOCIATION QUISSACOISE de BASKET | Non-respect |
| OCC | 0031 | OCC0031117 | CTC AVENIR TOULOUSE BASKET | OCC0031008 | TOAC BASKET | Non-respect |
| OCC | 0031 | OCC0031117 | CTC AVENIR TOULOUSE BASKET | OCC0031071 | TOULOUSE LARDENNE BASKET | Non-respect |
| OCC | 0032 | OCC0032013 | CTC DU GRAND ARMAGNAC | OCC0032012 | GASCOGNE ARMAGNAC BASKET C | Non-respect |
| OCC | 0032 | OCC0032013 | CTC DU GRAND ARMAGNAC | OCC0032015 | GASCOGNE ARMAGNAC BASKET G | Non-respect |
| OCC | 0032 | OCC0032013 | CTC DU GRAND ARMAGNAC | OCC0032038 | BASKET ELUSA CLUB | Non-respect |
| OCC | 0032 | OCC0032013 | CTC DU GRAND ARMAGNAC | OCC0032045 | UA VICOISE BASKETBALL | Non-respect |
| OCC | 0032 | OCC0032013 | CTC DU GRAND ARMAGNAC | OCC0032048 | BASKET CLUB CASTILLON DEBATS | Non-respect |
| OCC | 0032 | OCC0032013 | CTC DU GRAND ARMAGNAC | OCC0032057 | AUZAN BASKET CLUB | Non-respect |
| OCC | 0032 | OCC0032018 | CTC GERS NORD | OCC0032007 | BASKET UNION CAUSSENSOIS | Non-respect |
| OCC | 0032 | OCC0032018 | CTC GERS NORD | OCC0032011 | J.A. CONDOMOISE | Non-respect |
| OCC | 0032 | OCC0032018 | CTC GERS NORD | OCC0032021 | ES MAS D'AUVIGNON SAINT-PUY | Non-respect |
| OCC | 0032 | OCC0032018 | CTC GERS NORD | OCC0032031 | ETOILE SPORTIVE ROMEVIENNE | Non-respect |

Coopérer - Engagements solidaires

Informations

- Clubs ne respectant pas leurs engagements solidaires

| LF | CC | N° CTC | Libellé CTC | N° Club fils | Libellé Club fils | EGT solidaire N |
|-----|------|------------|-------------------------------|--------------|---------------------------------|-----------------|
| OCC | 0081 | OCC0081040 | CTC SIDOBRE AGOUT | OCC0081018 | LACROUZETTE SIDOBRE BASKET | Non-respect |
| OCC | 0081 | OCC0081040 | CTC SIDOBRE AGOUT | OCC0081022 | BASKET CLUB ROQUECOURBE | Non-respect |
| PDL | 0044 | PDL0044023 | CTC SNBC | PDL0044010 | LES FRECHETS BC ST NAZAIRE | Non-respect |
| PDL | 0044 | PDL0044023 | CTC SNBC | PDL0044150 | ST NAZAIRE OLYMPIQUE SPORTIF | Non-respect |
| PDL | 0044 | PDL0044023 | CTC SNBC | PDL0044241 | ATLANTIQUE BC NAZAIRIEN | Non-respect |
| PDL | 0044 | PDL0044041 | CTC ERDRE CANAL | PDL0044230 | BASKET CLUB SUCE/ERDRE | Non-respect |
| PDL | 0044 | PDL0044041 | CTC ERDRE CANAL | PDL0044245 | CASSON BASKET CLUB | Non-respect |
| PDL | 0044 | PDL0044340 | CTC ARTHON-ROUANS BASKET CLUB | PDL0044053 | ETOILE ARTHONNAISE | Non-respect |
| PDL | 0044 | PDL0044340 | CTC ARTHON-ROUANS BASKET CLUB | PDL0044169 | ROUANS BASKET CLUB | Non-respect |
| PDL | 0049 | PDL0049086 | CTC LES MAUGES | PDL0049045 | CHOLET JF | Non-respect |
| PDL | 0049 | PDL0049086 | CTC LES MAUGES | PDL0049120 | SEGUINIÈRE (LA) ST LOUIS BASKET | Non-respect |
| PDL | 0049 | PDL0049139 | CTC LOIRE ET PLAINE BASKET | PDL0049087 | POMJEANNAIS BASKET CLUB | Non-respect |
| PDL | 0049 | PDL0049139 | CTC LOIRE ET PLAINE BASKET | PDL0049108 | SAINT LAURENT DE LA PLAINE | Non-respect |
| PDL | 0053 | PDL0053018 | CTC NORD MAYENNE BASKET | PDL0053016 | LE HORPS AJ | Non-respect |
| PDL | 0053 | PDL0053018 | CTC NORD MAYENNE BASKET | PDL0053052 | AMBRIÈRES AS | Non-respect |
| PDL | 0053 | PDL0053018 | CTC NORD MAYENNE BASKET | PDL0053056 | CA MAYENNE BASKET | Non-respect |
| PDL | 0053 | PDL0053018 | CTC NORD MAYENNE BASKET | PDL0053063 | MARTIGNÉ Basket Club | Non-respect |
| SUD | 0013 | SUD0013080 | CTC SIMIANE BOUC GARDANNE | SUD0013055 | LL GARDANNE BASKET | Non-respect |
| SUD | 0013 | SUD0013080 | CTC SIMIANE BOUC GARDANNE | SUD0013056 | US SIMIANE BOUC BEL AIR | Non-respect |
| SUD | 0013 | SUD0013086 | CTC VITROLLES CABRIES CALAS | SUD0013006 | O CABRIES CALAS | Non-respect |
| SUD | 0013 | SUD0013086 | CTC VITROLLES CABRIES CALAS | SUD0013052 | VITROLLES SPORT BASKET BALL | Non-respect |

Clubs Affiliations

FORT MARYCK BASKET CLUB - CARTOGRAPHIE



Validation des demandes d'affiliation

FORT MADYCK BASKET CLUB

Questions :

| | OUI | NON |
|---|-------------------------------------|-------------------------------------|
| <i>Le club a-t-il pris contact avec son Comité et/ou sa Ligue.</i> | <input checked="" type="checkbox"/> | <input type="checkbox"/> |
| <i>Le club proposera des offres de pratiques s'adressant uniquement à des personnes licenciées à la FFBB</i> | <input type="checkbox"/> | <input checked="" type="checkbox"/> |
| <i>Le club s'engage à licencier l'ensemble de ses adhérents.</i> | <input checked="" type="checkbox"/> | <input type="checkbox"/> |
| <i>Le club envisage-t-il d'engager des équipes en compétitions 5x5.</i> | <input checked="" type="checkbox"/> | <input type="checkbox"/> |
| <i>Le club envisage-t-il d'engager des équipes en compétitions 3x3.</i> | <input type="checkbox"/> | <input checked="" type="checkbox"/> |
| <i>Le club a-t-il connaissance du Plan de Développement Territorial de son comité ?</i> | <input type="checkbox"/> | <input checked="" type="checkbox"/> |
| <i>Le club proposera des activités d'accompagnement d'autre club.</i> | <input type="checkbox"/> | <input checked="" type="checkbox"/> |
| <i>Le club proposera des activités de détection de jeunes joueurs.</i> | <input type="checkbox"/> | <input checked="" type="checkbox"/> |
| <i>Le club proposera de la formation de techniciens.</i> | <input checked="" type="checkbox"/> | <input type="checkbox"/> |
| <i>Le club proposera de la formation d'officiels.</i> | <input checked="" type="checkbox"/> | <input type="checkbox"/> |
| <i>Le club propose uniquement une offre événementielle (camps, stages, tournois...).</i> | <input type="checkbox"/> | <input checked="" type="checkbox"/> |
| <i>Le club propose de l'encadrement individualisé ?</i> | <input type="checkbox"/> | <input checked="" type="checkbox"/> |
| <i>Le club dispose du soutien formel de sa collectivité locale.</i> | <input checked="" type="checkbox"/> | <input type="checkbox"/> |
| <i>Le club dispose d'un accord formel pour l'utilisation d'un lieu de pratique (intérieur ou extérieur).</i> | <input checked="" type="checkbox"/> | <input type="checkbox"/> |
| <i>Le club prévoit des actions d'insertion sociale (actions dans les QPV, stade vers l'emploi, embauche d'un coach socio-sportif...).</i> | <input checked="" type="checkbox"/> | <input type="checkbox"/> |

Clubs Affiliations

ASSOCIATION POUR LES JEUNES PAR L'INSETION ET LA SOLIDARITE (AJIS) - CARTOGRAPHIE



Validation des demandes d'affiliation

ASSOCIATION POUR LES JEUNES PAR L'INSETION ET LA SOLIDARITE (A.J.S)

Questions :

| | OUI | NON |
|---|-------------------------------------|-------------------------------------|
| <i>Le club a-t-il pris contact avec son Comité et/ou sa Ligue.</i> | <input type="checkbox"/> | <input checked="" type="checkbox"/> |
| <i>Le club proposera des offres de pratiques s'adressant uniquement à des personnes licenciées à la FFBB</i> | <input checked="" type="checkbox"/> | <input type="checkbox"/> |
| <i>Le club s'engage à licencier l'ensemble de ses adhérents.</i> | <input checked="" type="checkbox"/> | <input type="checkbox"/> |
| <i>Le club envisage-t-il d'engager des équipes en compétitions 5x5.</i> | <input checked="" type="checkbox"/> | <input type="checkbox"/> |
| <i>Le club envisage-t-il d'engager des équipes en compétitions 3x3.</i> | <input checked="" type="checkbox"/> | <input type="checkbox"/> |
| <i>Le club a-t-il connaissance du Plan de Développement Territorial de son comité ?</i> | <input checked="" type="checkbox"/> | <input type="checkbox"/> |
| <i>Le club proposera des activités d'accompagnement d'autre club.</i> | <input type="checkbox"/> | <input checked="" type="checkbox"/> |
| <i>Le club proposera des activités de détection de jeunes joueurs.</i> | <input checked="" type="checkbox"/> | <input type="checkbox"/> |
| <i>Le club proposera de la formation de techniciens.</i> | <input checked="" type="checkbox"/> | <input type="checkbox"/> |
| <i>Le club proposera de la formation d'officiels.</i> | <input checked="" type="checkbox"/> | <input type="checkbox"/> |
| <i>Le club propose uniquement une offre événementielle (camps, stages, tournois...).</i> | <input type="checkbox"/> | <input checked="" type="checkbox"/> |
| <i>Le club propose de l'encadrement individualisé ?</i> | <input checked="" type="checkbox"/> | <input type="checkbox"/> |
| <i>Le club dispose du soutien formel de sa collectivité locale.</i> | <input checked="" type="checkbox"/> | <input type="checkbox"/> |
| <i>Le club dispose d'un accord formel pour l'utilisation d'un lieu de pratique (intérieur ou extérieur).</i> | <input checked="" type="checkbox"/> | <input type="checkbox"/> |
| <i>Le club prévoit des actions d'insertion sociale (actions dans les QPV, stade vers l'emploi, embauche d'un coach socio-sportif...).</i> | <input checked="" type="checkbox"/> | <input type="checkbox"/> |

Clubs Affiliations

NUMBER ONE - CARTOGRAPHIE



Validation des demandes d'affiliation

NUMBER ONE

Questions :

| | OUI | NON |
|---|-------------------------------------|-------------------------------------|
| <i>Le club a-t-il pris contact avec son Comité et/ou sa Ligue.</i> | <input checked="" type="checkbox"/> | <input type="checkbox"/> |
| <i>Le club proposera des offres de pratiques s'adressant uniquement à des personnes licenciées à la FFBB</i> | <input checked="" type="checkbox"/> | <input type="checkbox"/> |
| <i>Le club s'engage à licencier l'ensemble de ses adhérents.</i> | <input checked="" type="checkbox"/> | <input type="checkbox"/> |
| <i>Le club envisage-t-il d'engager des équipes en compétitions 5x5.</i> | <input checked="" type="checkbox"/> | <input type="checkbox"/> |
| <i>Le club envisage-t-il d'engager des équipes en compétitions 3x3.</i> | <input checked="" type="checkbox"/> | <input type="checkbox"/> |
| <i>Le club a-t-il connaissance du Plan de Développement Territorial de son comité ?</i> | <input checked="" type="checkbox"/> | <input type="checkbox"/> |
| <i>Le club proposera des activités d'accompagnement d'autre club.</i> | <input type="checkbox"/> | <input checked="" type="checkbox"/> |
| <i>Le club proposera des activités de détection de jeunes joueurs.</i> | <input checked="" type="checkbox"/> | <input type="checkbox"/> |
| <i>Le club proposera de la formation de techniciens.</i> | <input checked="" type="checkbox"/> | <input type="checkbox"/> |
| <i>Le club proposera de la formation d'officiels.</i> | <input checked="" type="checkbox"/> | <input type="checkbox"/> |
| <i>Le club propose uniquement une offre événementielle (camps, stages, tournois...).</i> | <input type="checkbox"/> | <input checked="" type="checkbox"/> |
| <i>Le club propose de l'encadrement individualisé ?</i> | <input checked="" type="checkbox"/> | <input type="checkbox"/> |
| <i>Le club dispose du soutien formel de sa collectivité locale.</i> | <input checked="" type="checkbox"/> | <input type="checkbox"/> |
| <i>Le club dispose d'un accord formel pour l'utilisation d'un lieu de pratique (intérieur ou extérieur).</i> | <input checked="" type="checkbox"/> | <input type="checkbox"/> |
| <i>Le club prévoit des actions d'insertion sociale (actions dans les QPV, stade vers l'emploi, embauche d'un coach socio-sportif...).</i> | <input checked="" type="checkbox"/> | <input type="checkbox"/> |

Clubs Affiliations

BASKET-BALL MESNIL AMELOT - CARTOGRAPHIE

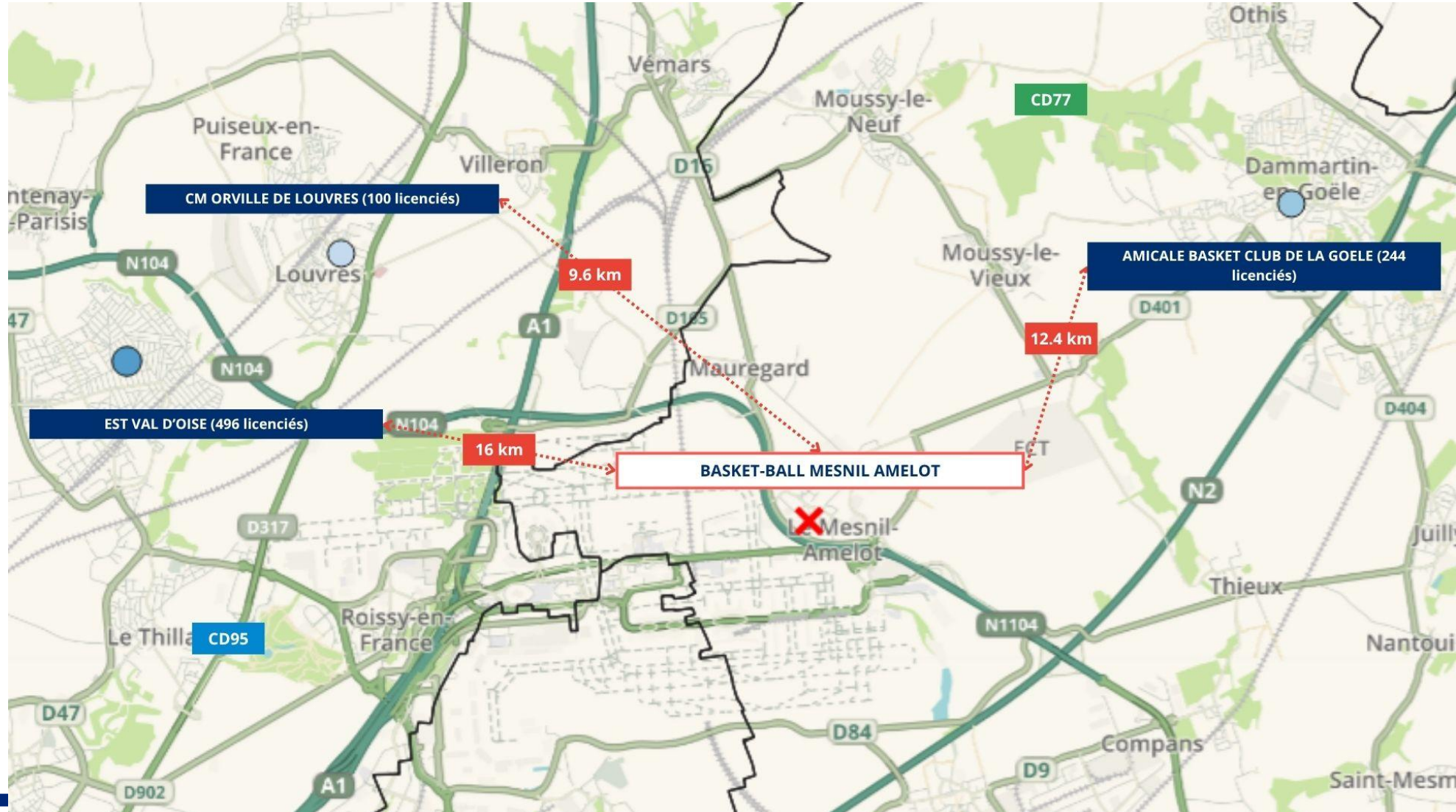

Validation des demandes d'affiliation

BASKET-BALL MESNIL AMELOT

| | OUI | NON |
|---|-------------------------------------|-------------------------------------|
| <i>Le club a-t-il pris contact avec son Comité et/ou sa Ligue.</i> | <input checked="" type="checkbox"/> | <input type="checkbox"/> |
| <i>Le club proposera des offres de pratiques s'adressant uniquement à des personnes licenciées à la FFBB</i> | <input checked="" type="checkbox"/> | <input type="checkbox"/> |
| <i>Le club s'engage à licencier l'ensemble de ses adhérents.</i> | <input checked="" type="checkbox"/> | <input type="checkbox"/> |
| <i>Le club envisage-t-il d'engager des équipes en compétitions 5x5.</i> | <input checked="" type="checkbox"/> | <input type="checkbox"/> |
| <i>Le club envisage-t-il d'engager des équipes en compétitions 3x3.</i> | <input type="checkbox"/> | <input checked="" type="checkbox"/> |
| <i>Le club a-t-il connaissance du Plan de Développement Territorial de son comité ?</i> | <input checked="" type="checkbox"/> | <input type="checkbox"/> |
| <i>Le club proposera des activités d'accompagnement d'autre club.</i> | <input type="checkbox"/> | <input checked="" type="checkbox"/> |
| <i>Le club proposera des activités de détection de jeunes joueurs.</i> | <input checked="" type="checkbox"/> | <input type="checkbox"/> |
| <i>Le club proposera de la formation de techniciens.</i> | <input checked="" type="checkbox"/> | <input type="checkbox"/> |
| <i>Le club proposera de la formation d'officiels.</i> | <input checked="" type="checkbox"/> | <input type="checkbox"/> |
| <i>Le club propose uniquement une offre événementielle (camps, stages, tournois...).</i> | <input type="checkbox"/> | <input checked="" type="checkbox"/> |
| <i>Le club propose de l'encadrement individualisé ?</i> | <input type="checkbox"/> | <input checked="" type="checkbox"/> |
| <i>Le club dispose du soutien formel de sa collectivité locale.</i> | <input checked="" type="checkbox"/> | <input type="checkbox"/> |
| <i>Le club dispose d'un accord formel pour l'utilisation d'un lieu de pratique (intérieur ou extérieur).</i> | <input checked="" type="checkbox"/> | <input type="checkbox"/> |
| <i>Le club prévoit des actions d'insertion sociale (actions dans les QPV, stade vers l'emploi, embauche d'un coach socio-sportif...).</i> | <input checked="" type="checkbox"/> | <input type="checkbox"/> |

Clubs Affiliations

VALKYRIES DE VELINES - CARTOGRAPHIE

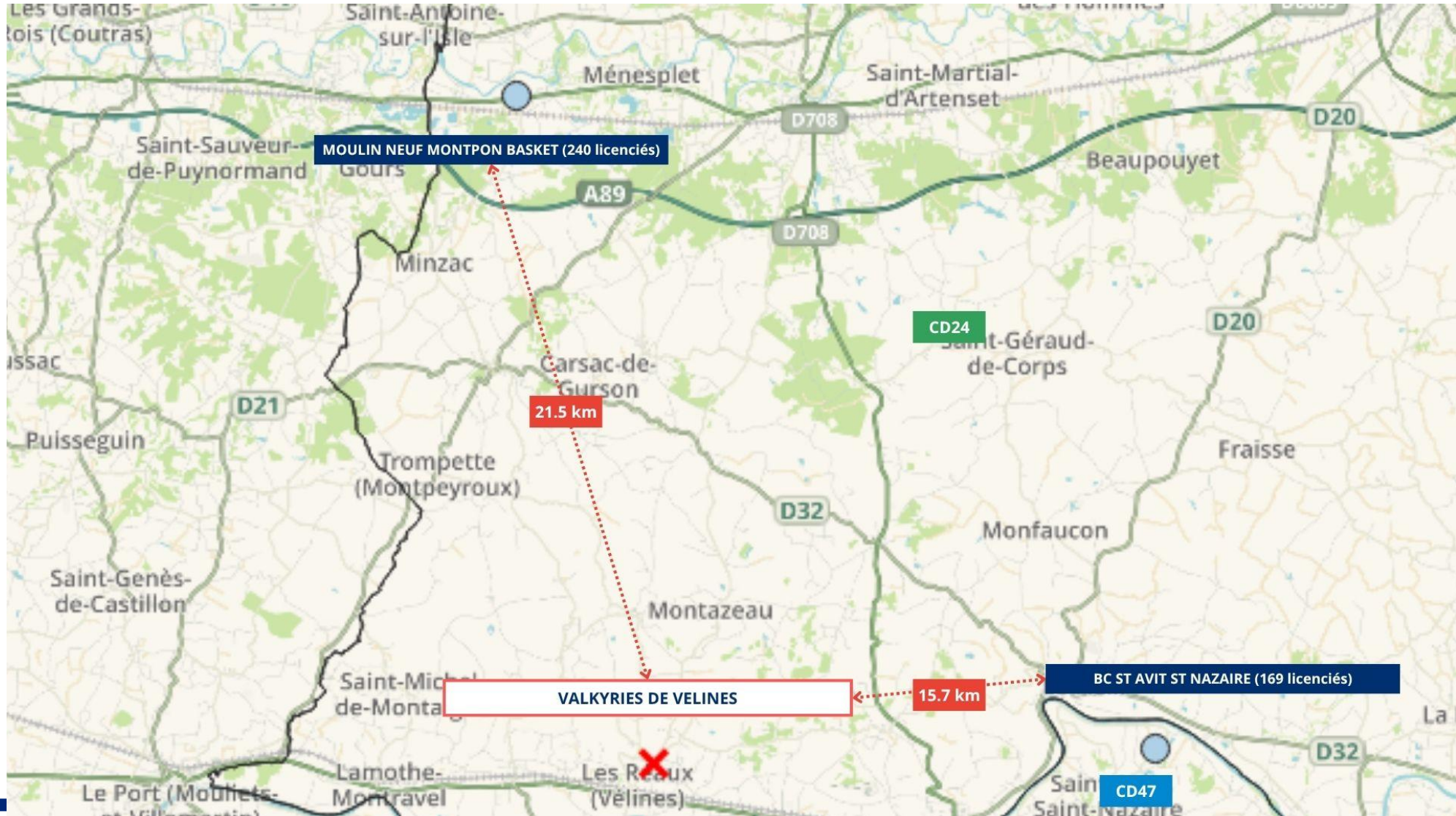

Validation des demandes d'affiliation

VALKYRIES DE VELINES

Questions :

| | OUI | NON |
|--|-------------------------------------|-------------------------------------|
| Le club a-t-il pris contact avec son Comité et/ou sa Ligue. | <input checked="" type="checkbox"/> | <input type="checkbox"/> |
| Le club proposera des offres de pratiques s'adressant uniquement à des personnes licenciées à la FFBB | <input checked="" type="checkbox"/> | <input type="checkbox"/> |
| Le club s'engage à licencier l'ensemble de ses adhérents. | <input checked="" type="checkbox"/> | <input type="checkbox"/> |
| Le club envisage-t-il d'engager des équipes en compétitions 5x5. | <input checked="" type="checkbox"/> | <input type="checkbox"/> |
| Le club envisage-t-il d'engager des équipes en compétitions 3x3. | <input type="checkbox"/> | <input checked="" type="checkbox"/> |
| Le club a-t-il connaissance du Plan de Développement Territorial de son comité ? | <input checked="" type="checkbox"/> | <input type="checkbox"/> |
| Le club proposera des activités d'accompagnement d'autre club. | <input type="checkbox"/> | <input checked="" type="checkbox"/> |
| Le club proposera des activités de détection de jeunes joueurs. | <input type="checkbox"/> | <input checked="" type="checkbox"/> |
| Le club proposera de la formation de techniciens. | <input checked="" type="checkbox"/> | <input type="checkbox"/> |
| Le club proposera de la formation d'officiels. | <input checked="" type="checkbox"/> | <input type="checkbox"/> |
| Le club propose uniquement une offre événementielle (camps, stages, tournois...). | <input type="checkbox"/> | <input checked="" type="checkbox"/> |
| Le club propose de l'encadrement individualisé ? | <input type="checkbox"/> | <input checked="" type="checkbox"/> |
| Le club dispose du soutien formel de sa collectivité locale. | <input checked="" type="checkbox"/> | <input type="checkbox"/> |
| Le club dispose d'un accord formel pour l'utilisation d'un lieu de pratique (intérieur ou extérieur). | <input checked="" type="checkbox"/> | <input type="checkbox"/> |
| Le club prévoit des actions d'insertion sociale (actions dans les QPV, stade vers l'emploi, embauche d'un coach socio-sportif...). | <input checked="" type="checkbox"/> | <input type="checkbox"/> |

Clubs Affiliations

HERON FLY BASKETBALL CLUB - CARTOGRAPHIE



Validation des demandes d'affiliation

HERON FLY BASKETBALL CLUB

Questions :

| | OUI | NON |
|---|-------------------------------------|-------------------------------------|
| <i>Le club a-t-il pris contact avec son Comité et/ou sa Ligue.</i> | <input checked="" type="checkbox"/> | <input type="checkbox"/> |
| <i>Le club proposera des offres de pratiques s'adressant uniquement à des personnes licenciées à la FFBB</i> | <input checked="" type="checkbox"/> | <input type="checkbox"/> |
| <i>Le club s'engage à licencier l'ensemble de ses adhérents.</i> | <input checked="" type="checkbox"/> | <input type="checkbox"/> |
| <i>Le club envisage-t-il d'engager des équipes en compétitions 5x5.</i> | <input checked="" type="checkbox"/> | <input type="checkbox"/> |
| <i>Le club envisage-t-il d'engager des équipes en compétitions 3x3.</i> | <input checked="" type="checkbox"/> | <input type="checkbox"/> |
| <i>Le club a-t-il connaissance du Plan de Développement Territorial de son comité ?</i> | <input checked="" type="checkbox"/> | <input type="checkbox"/> |
| <i>Le club proposera des activités d'accompagnement d'autre club.</i> | <input type="checkbox"/> | <input checked="" type="checkbox"/> |
| <i>Le club proposera des activités de détection de jeunes joueurs.</i> | <input checked="" type="checkbox"/> | <input checked="" type="checkbox"/> |
| <i>Le club proposera de la formation de techniciens.</i> | <input checked="" type="checkbox"/> | <input type="checkbox"/> |
| <i>Le club proposera de la formation d'officiels.</i> | <input checked="" type="checkbox"/> | <input type="checkbox"/> |
| <i>Le club propose uniquement une offre événementielle (camps, stages, tournois...).</i> | <input type="checkbox"/> | <input checked="" type="checkbox"/> |
| <i>Le club propose de l'encadrement individualisé ?</i> | <input type="checkbox"/> | <input checked="" type="checkbox"/> |
| <i>Le club dispose du soutien formel de sa collectivité locale.</i> | <input checked="" type="checkbox"/> | <input type="checkbox"/> |
| <i>Le club dispose d'un accord formel pour l'utilisation d'un lieu de pratique (intérieur ou extérieur).</i> | <input checked="" type="checkbox"/> | <input type="checkbox"/> |
| <i>Le club prévoit des actions d'insertion sociale (actions dans les QPV, stade vers l'emploi, embauche d'un coach socio-sportif...).</i> | <input type="checkbox"/> | <input checked="" type="checkbox"/> |

Clubs Affiliations

SOCIETE DES SPORTS LOISIRS ET CULTURE (ASCL) - CARTOGRAPHIE



Validation des demandes d'affiliation

SOCIETE DES SPORTS LOISIRS ET CULTURE (ASCL)

Questions :

| | OUI | NON |
|---|--------------------------|--------------------------|
| <i>Le club a-t-il pris contact avec son Comité et/ou sa Ligue.</i> | <input type="checkbox"/> | <input type="checkbox"/> |
| <i>Le club proposera des offres de pratiques s'adressant uniquement à des personnes licenciées à la FFBB</i> | <input type="checkbox"/> | <input type="checkbox"/> |
| <i>Le club s'engage à licencier l'ensemble de ses adhérents.</i> | <input type="checkbox"/> | <input type="checkbox"/> |
| <i>Le club envisage-t-il d'engager des équipes en compétitions 5x5.</i> | <input type="checkbox"/> | <input type="checkbox"/> |
| <i>Le club envisage-t-il d'engager des équipes en compétitions 3x3.</i> | <input type="checkbox"/> | <input type="checkbox"/> |
| <i>Le club a-t-il connaissance du Plan de Développement Territorial de son comité ?</i> | <input type="checkbox"/> | <input type="checkbox"/> |
| <i>Le club proposera des activités d'accompagnement d'autre club.</i> | <input type="checkbox"/> | <input type="checkbox"/> |
| <i>Le club proposera des activités de détection de jeunes joueurs.</i> | <input type="checkbox"/> | <input type="checkbox"/> |
| <i>Le club proposera de la formation de techniciens.</i> | <input type="checkbox"/> | <input type="checkbox"/> |
| <i>Le club proposera de la formation d'officiels.</i> | <input type="checkbox"/> | <input type="checkbox"/> |
| <i>Le club propose uniquement une offre événementielle (camps, stages, tournois...).</i> | <input type="checkbox"/> | <input type="checkbox"/> |
| <i>Le club propose de l'encadrement individualisé ?</i> | <input type="checkbox"/> | <input type="checkbox"/> |
| <i>Le club dispose du soutien formel de sa collectivité locale.</i> | <input type="checkbox"/> | <input type="checkbox"/> |
| <i>Le club dispose d'un accord formel pour l'utilisation d'un lieu de pratique (intérieur ou extérieur).</i> | <input type="checkbox"/> | <input type="checkbox"/> |
| <i>Le club prévoit des actions d'insertion sociale (actions dans les QPV, stade vers l'emploi, embauche d'un coach socio-sportif...).</i> | <input type="checkbox"/> | <input type="checkbox"/> |